MARS 2024 numéro:#3

Toujours à la recherche du point d'indice !

ERE GLACIAIRE

ERE DGFIP

ERE JURASSIQUE

ÈRE OLYMPIQUE A BERCY :
LES 10 MILLIARDS D'ÉCONOMIE COMMENCENT PAR LÀ

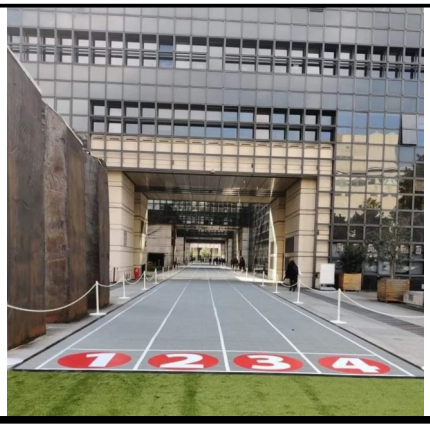

La revalorisation indiciaire nous attend certainement à l'arrivée! Tous en piste le 19 mars!